mobiles lernen

Eine Initiative der AfB gemeinnützigen GmbH

Elternfinanzierte
Tablet- und Notebook-Klassen
mit Versicherung und Support
beim ersten gemeinnützigen IT-
Anbieter für Schulen

iPad Projekt Realschule Georgsmarienhütte, 7. oder 8. Jahrgang oder Alle (nach Sommerferien)

Beispiel

MISSION.

Bei uns arbeiten Menschen mit und ohne Behinderung gemeinsam daran, hochwertige Dienstleistungen und Produkte anzubieten. Dabei stehen für uns sowohl wirtschaftliches als auch umweltschonendes Handeln im Mittelpunkt.

AfB social & green IT

Kreislaufwirtschaft bei AfB

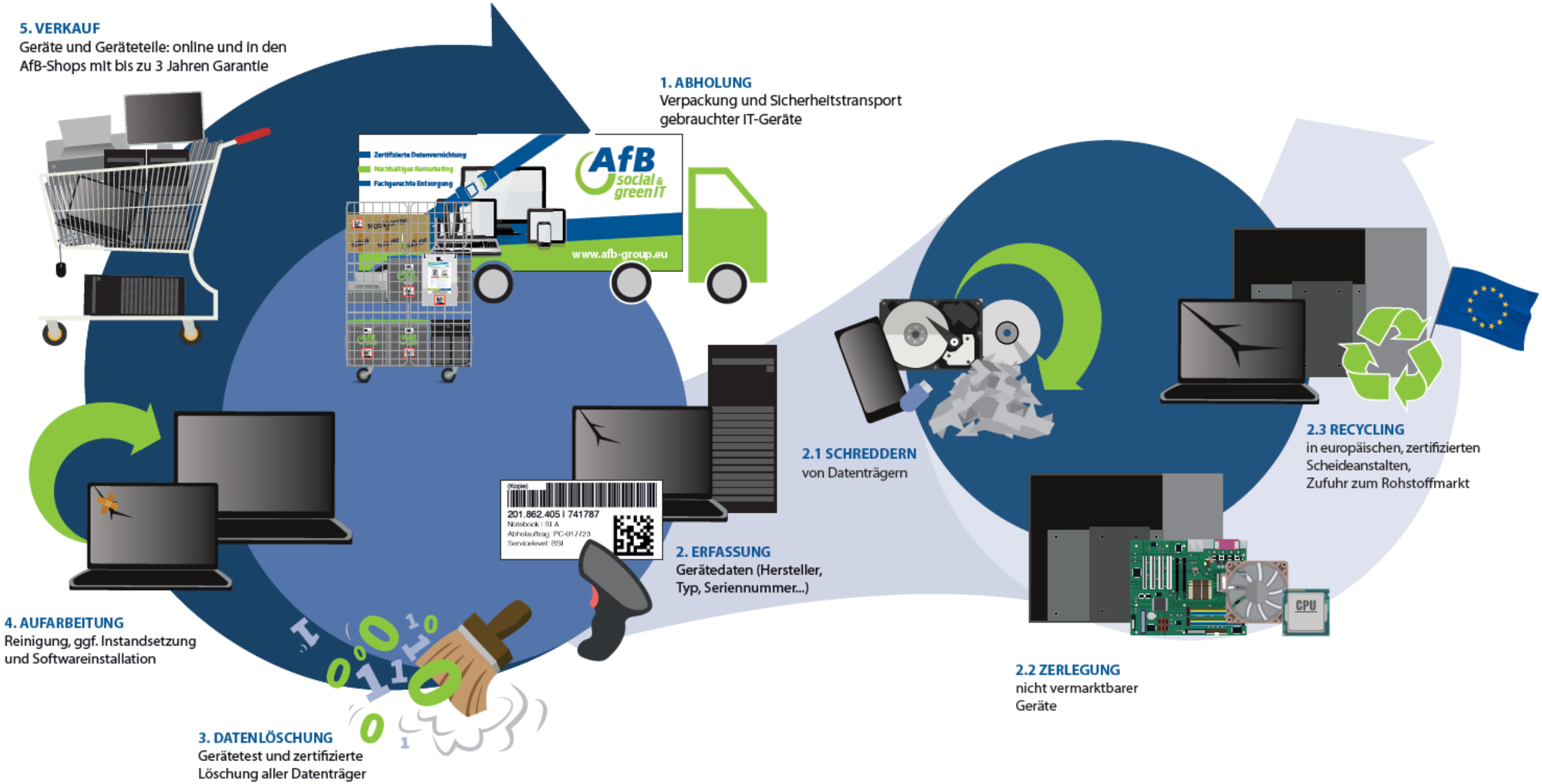

mobiles lernen

Eine Initiative der AfB gemeinnützigen GmbH

Realschule Georgsmarienhütte, 7. Jahrgang oder 8. Jahrgang oder Alle 2022 (nach Sommerferien)

Alle Angebote/Neugeräte im Paket,

Laufzeit 48 Monate (7. Jahrgang)
oder
Laufzeit 36 Monate (8. Jahrgang)
oder
Laufzeiten 24 und 36 Monate (Alle) beinhalten:

- **iPad 2021, 9. Gen., WiFi, 64 GB oder 256 GB** (angekündigt 14.09.2021)
- + die UAG Schutzhülle (immer verwenden)
- Diebstahl- und Schadensversicherung
  - Selbstbeteiligung bei Diebstahl 150,- €, Selbstbeteiligung im Schadensfall 75,- €
- ein Poolgerät pro Tablet-Klasse bei einer Klassenstärke von 25 Schülern
- den Service (Hotline, Techniker auf Anfrage, Abwicklung mit der Versicherung, etc.)
- den Bildungsfonds für sozial Schwächere. Gefördert wird „Finanzierungsart Miete, 64 GB“, **ohne** Eigentumsübernahme
  - max. 50 % des Mietpreises
  - max. 10 % der Klassenstärke
- Registrierung der Geräte für das Mobile-Device-Management (**MDM**; deutsch *Mobilgeräteverwaltung*).
  „Damit kann die Schule z.B. die schulischen Apps installieren oder den Prüfungsmodus aktivieren.“
- Es werden **keine** Schufa- Abfragen oder Bonitätsprüfungen etc. eingeholt

Kauf ohne Versicherung & Service
Optional:
- Apple Pencil (1 Gen.)
- Logitech Crayon Bluetooth, Digitaler Zeichenstift; Teile-Nr. 914-000046
- Logitech Keys-to-go Bluetooth Tastatur; Teile-Nr. 914--000034

Finanzierungsarten:

- Kauf mit Versicherung und Service durch Einmalzahlung
  - *(Rechnung per Mail ca. 6 Wochen vor dem mit der Schule abgestimmten Auslieferungstermin)*
- Miete mit Versicherung und Service (je nach Laufzeit)
  - *(Abbuchung per SEPA-Lastschriftmandat ca. Mitte des Monats NACH Auslieferung)*

Nach Ablauf der Mietlaufzeit:

- wird das jeweilige Gerät voll funktionsfähig an AfB gGmbH zurückgegeben;

- Sie haben die Möglichkeit, das von Ihnen gemietete Produkt nach Ablauf der Mietzeit von uns zu kaufen. Hierfür setzen Sie sich bitte drei Monate vor Ablauf des Mietvertrages mit uns unter folgender Adresse verwaltung@mobileslernen.eu in Verbindung. Wir werden Ihnen dann die genauen Konditionen des Kaufes mitteilen. In der Regel beträgt der Kaufpreis circa drei Monatsmieten. In diesen drei Monaten besteht für dieses Gerät kein Versicherungsschutz und kein Anspruch auf Serviceleistungen.

- **ANTRAG AUF FÖRDERUNG AUS DEM BILDUNGSFONDS**
- **GÜLTIG NUR FÜR DIE VERTRAGSART MIETE**

- Alle Schüler der Klasse sollen unabhängig von der finanziellen Situation der Eltern und sozialen Gegebenheiten in die Lage versetzt werden, ein Notebook/Tablet zur Miete zu erhalten. Die Förderung dient zur Unterstützung von bedürftigen Eltern. Sie ist eine freiwillige Leistung der AfB gGmbH, ohne rechtlichen Anspruch für die beantragte Person.

- Eltern, die für ein Notebook/Tablet nicht den kompletten Mietbetrag aufgrund einer der unten aufgeführten Punkte (siehe Formular Antrag) bezahlen können, werden mit bis zu max. 50 % der Miet- Rate aus dem Bildungsfonds unterstützt.

- Die AfB gGmbH ist mit der Verwaltung des Bildungsfonds beauftragt und hat somit die Aufgabe, nur wirklich bedürftigen Elternmit Mittel des Bildungsfonds zu unterstützen.*
- *Da der Bildungsfond pro Klasse beschränkt ist, ist die AfB gGmbH verpflichtet, über die eingegangenen Anträge eine soziale Auswahl zu treffen, in der nur die sozial schwächsten Familien berücksichtigt werden können.
- https://www.afb-schule.de/fileadmin/user_upload/AfB-Schule/Formulare/04_Antrag_Foerderung.pdf

mobiles lernen

Eine Initiative der AfB gemeinnützigen GmbH

Pakete mit Versicherung & Service/ Laufzeit 48 Monate (7. Klasse):

Angebot 1: iPad 2021 (9.Gen.), 64 GB, WiFi, 10,2“; Miete, monatlich 11,49 €; Kauf mit Versicherung und Service durch Einmalzahlung 529,- €
Angebot 2: iPad 2021 (9.Gen.), **256 GB,** WiFi, 10,2“; Miete, monatlich 13,99 €; Kauf mit Versicherung und Service durch Einmalzahlung 689,- €

Optional Kauf ohne Versicherung und Service
Angebot 3: Apple Pencil (1. Gen.); Kauf ohne Versicherung und Service durch Einmalzahlung 90,- €
Angebot 4: Logitech Crayon, Digitaler Zeichenstift; Kauf ohne Versicherung und Service durch Einmalzahlung 54,- €
Angebot 5: Logitech Keys-to-go Tastatur; Kauf ohne Versicherung und Service durch Einmalzahlung 54,- €

Pakete mit Versicherung & Service/ Laufzeit 36 Monate (8. Klasse):

Angebot 1: iPad 2021 (9.Gen.), 64 GB, WiFi, 10,2“; Miete, monatlich 14,49 €; Kauf mit Versicherung und Service durch Einmalzahlung 469,- €
Angebot 2: iPad 2021 (9.Gen.), **256 GB,** WiFi, 10,2“; Miete, monatlich 16,99 €; Kauf mit Versicherung und Service durch Einmalzahlung 639,- €

Optional Kauf ohne Versicherung und Service
Angebot 3: Apple Pencil (1. Gen.); Kauf ohne Versicherung und Service durch Einmalzahlung 90,- €
Angebot 4: Logitech Crayon, Digitaler Zeichenstift; Kauf ohne Versicherung und Service durch Einmalzahlung 54,- €
Angebot 5: Logitech Keys-to-go Tastatur; Kauf ohne Versicherung und Service durch Einmalzahlung 54,- €

alle Preise in EUR inkl. MwSt. / Angebotsbindung 28 Tage / Angebot freibleibend, Irrtum und Änderungen vorbehalten

mobiles lernen

Eine Initiative der AfB gemeinnützigen GmbH

Pakete mit Versicherung & Service/ Laufzeiten 24 und 36 Monate (Alle):

24 Monate:

Angebot 1: iPad 2021 (9.Gen.), 64 GB, WiFi, 10,2“; Miete, monatlich 19,49 €; Kauf mit Versicherung und Service durch Einmalzahlung 439,- €

Angebot 2: iPad 2021 (9.Gen.), **256 GB,** WiFi, 10,2“; Miete, monatlich 22,99 €; Kauf mit Versicherung und Service durch Einmalzahlung 599,- €

36 Monate:

Angebot 3: iPad 2021 (9.Gen.), 64 GB, WiFi, 10,2“; Miete, monatlich 14,49 €; Kauf mit Versicherung und Service durch Einmalzahlung 469,- €

Angebot 4: iPad 2021 (9.Gen.), **256 GB,** WiFi, 10,2“; Miete, monatlich 16,99 €; Kauf mit Versicherung und Service durch Einmalzahlung 639,- €

Optional Kauf ohne Versicherung und Service

Angebot 5: Apple Pencil (1. Gen.); Kauf ohne Versicherung und Service durch Einmalzahlung 90,- €

Angebot 6: Logitech Crayon, Digitaler Zeichenstift; Kauf ohne Versicherung und Service durch Einmalzahlung 54,- €

Angebot 7: Logitech Keys-to-go Tastatur; Kauf ohne Versicherung und Service durch Einmalzahlung 54,- €

alle Preise in EUR inkl. MwSt. / Angebotsbindung 28 Tage / Angebot freibleibend, Irrtum und Änderungen vorbehalten

Wir freuen uns auf Sie !

AfB gemeinnützige GmbH
Carl-Metz-Str. 4
D-76275 Ettlingen

Susanne Berude
Beratung und Vertrieb
Niederlassung Hannover

Tel. +49 511 336399 3401
E-Mail susanne.berude@afb-group.eu
Web www.afb-group.eu

Digitalisierung ganzheitlich denken und gestalten

Bildnachweis:
Shutterstock, AfB gGmbH, Flaticon, Studio Hirschmeier, Deutscher Nachhaltigkeitspreis, Bundespresseamt, Thomas Brenner Photographie, Arthur Lambillotte on Unsplash